

# Restauraciones Mínimamente Invasivas + Adhesión

**De la teoría a la práctica**

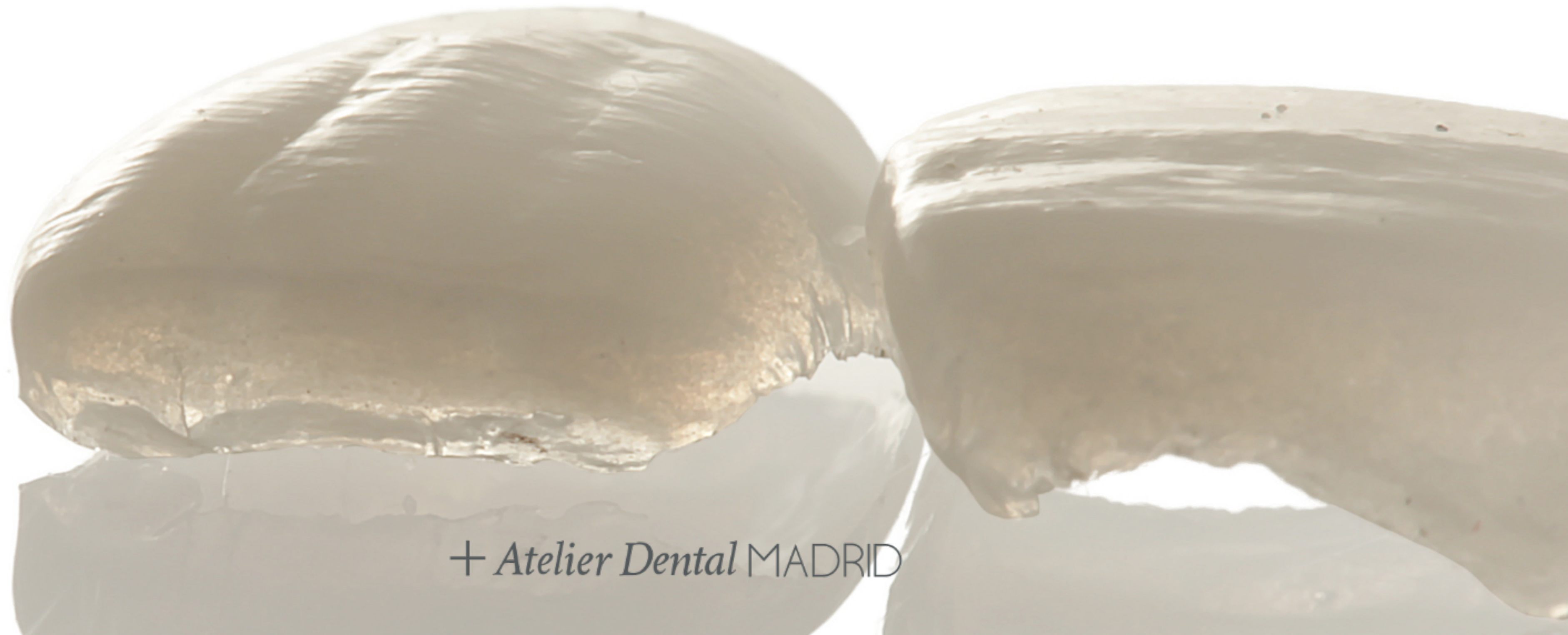

+ *Atelier Dental* MADRID



# + Introducción

- + El curso de 'Restauraciones mínimamente invasivas + adhesión' **consta de 6 módulos formativos** que se distribuirán a lo largo de un 1 año. Cada uno de los módulos, constará de 3 días de formación presencial en los que se impartirán clases teóricas complementadas con varios talleres prácticos.



# + Objetivos del curso

- + Actualizar y ampliar conceptos avanzados en la rehabilitación mínimamente invasiva.
- + Desarrollar los conceptos en adhesión y odontología mínimamente invasiva, para poder establecer protocolos y planes de tratamiento paso a paso en rehabilitaciones para pacientes con colapso posterior de mordida.
- + Conocer las restauraciones adhesivas y materiales; incrustaciones y carillas prep-less, protocolos de preparación y cementado con el laboratorio, importancia de fotografía dental y comunicación del color al técnico... y mucho más...

# + Organización del curso

- + **Módulo I: Diagnóstico + Plan de tratamiento + Etiología.**  
10, 11 y 12 de septiembre (2026)
- + **Módulo II: Rehabilitación en el sector posterior.**  
12, 13 y 14 de noviembre (2026)
- + **Módulo III: Rehabilitación en el sector anterior.**  
14, 15 y 16 de enero (2027)
- + **Módulo IV: Rehabilitaciones estéticas completas.**  
4, 5 y 6 de marzo (2027)
- + **Módulo V: Tratamiento interdisciplinar aplicado.**  
20, 21 y 22 de mayo (2027)
- + **Módulo VI: Integración de la digitalización en clínica.**  
24 y 25 de junio (2027)



# + Módulo I

## Diagnóstico + Plan de tratamiento + Etiología



# + Módulo I

## Diagnóstico + Plan de tratamiento + Etiología

- + Conceptos de plan de tratamiento complejo. Manejo de la dimensión vertical.
- + Colapso posterior de mordida, causas y consecuencias.
- + Rehabilitación del paciente con desgaste dental: importancia de la etiología.
- + Bases del encerado, diagnóstico y mock up **(Hands On)**.



# Módulo II

## Rehabilitación en el sector posterior



# + Módulo II

## Rehabilitación en el sector posterior

- + Rehabilitación del paciente con tratamiento mínimamente Invasivo.
- + Conceptos de odontología adhesiva: Bases del cementado.
- + Puesta al día en los materiales restauradores.
- + Incrustaciones. Bases Teóricas y prácticas. **(Hands On)**
- + Carillas palatinas.

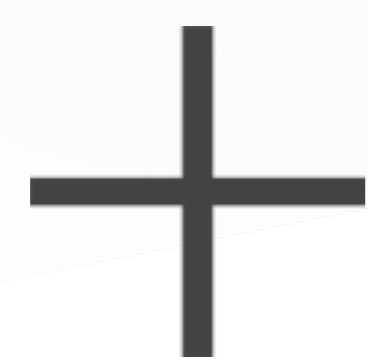
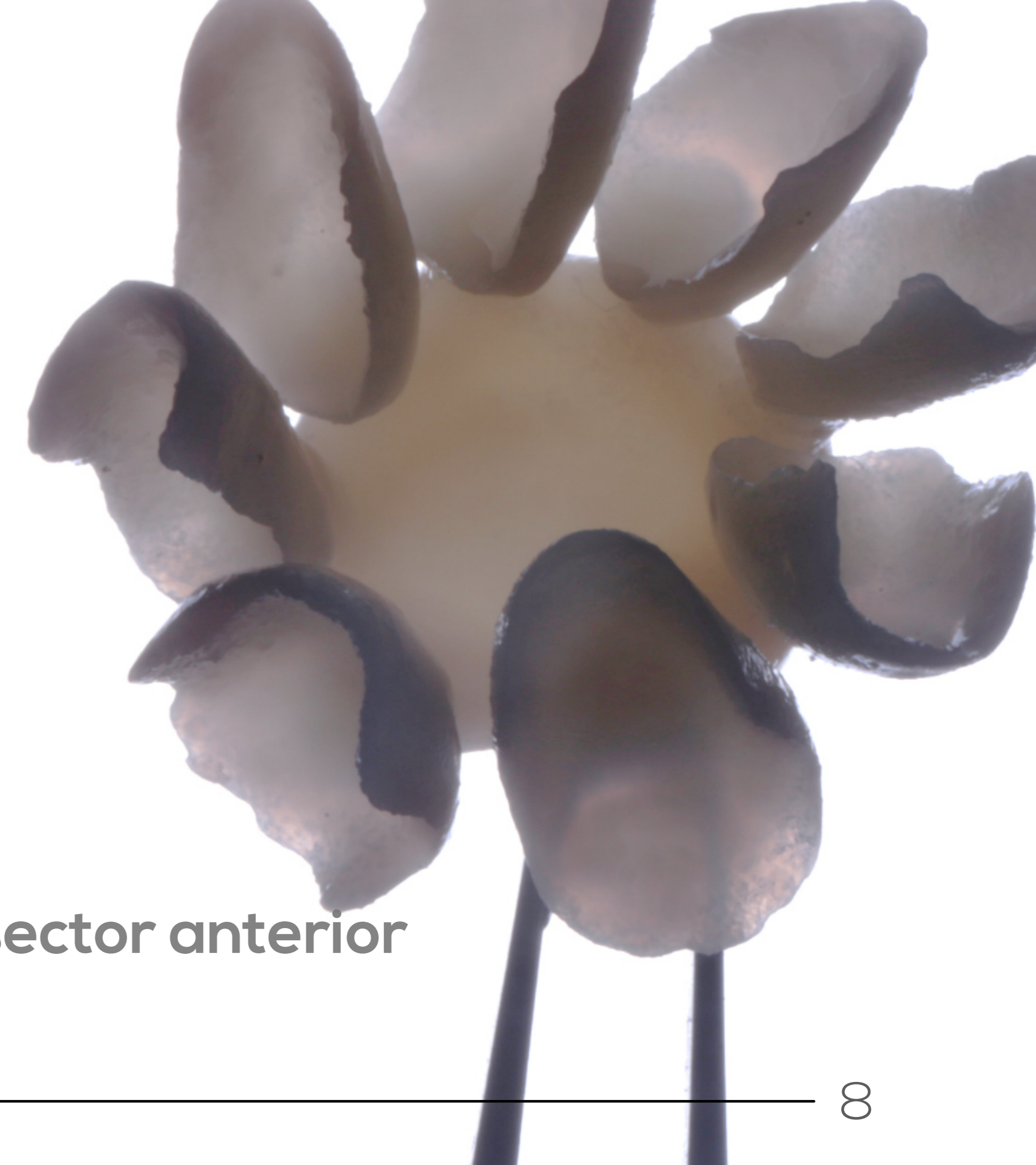

# Módulo III

## Rehabilitación del sector anterior



# + Módulo III

## Rehabilitación en el sector anterior

- + ¿Cuándo carillas Prep, No Prep & Prep Less?
- + Preparación para carillas en diferentes casos clínicos **(Hands On)**.
- + Construyendo carillas No Prep **(Hands On)**.
- + Comunicación con el técnico, color y fotografía dental.
- + Taller de fotografía avanzada. **(Hands On)**.



# Módulo IV

## Rehabilitaciones estéticas completas



# + Módulo IV

## Rehabilitaciones estéticas completas

- + Protocolo de cementado y pulido.
- + Protocolos de mantenimiento de los casos rehabilitados con mínima invasión.
- + Presentación y discusión de casos clínicos.
- + Restauraciones de recubrimiento total: chamfer vs vertical (BOPT)
- + Técnicas de composite inyectado.



# Módulo V

**Tratamiento interdisciplinar aplicado**



# + Módulo V

## Tratamiento interdisciplinario aplicado

- + Tratamiento rehabilitador del paciente periodontal: enfoque perio-orto.
- + Alargamiento coronario anterior en dos fases con motivos restauradores.
- + Tratamiento combinado complejo: ortodoncia + restauradora + implantes.
- + Presentación y discusión de casos clínicos.

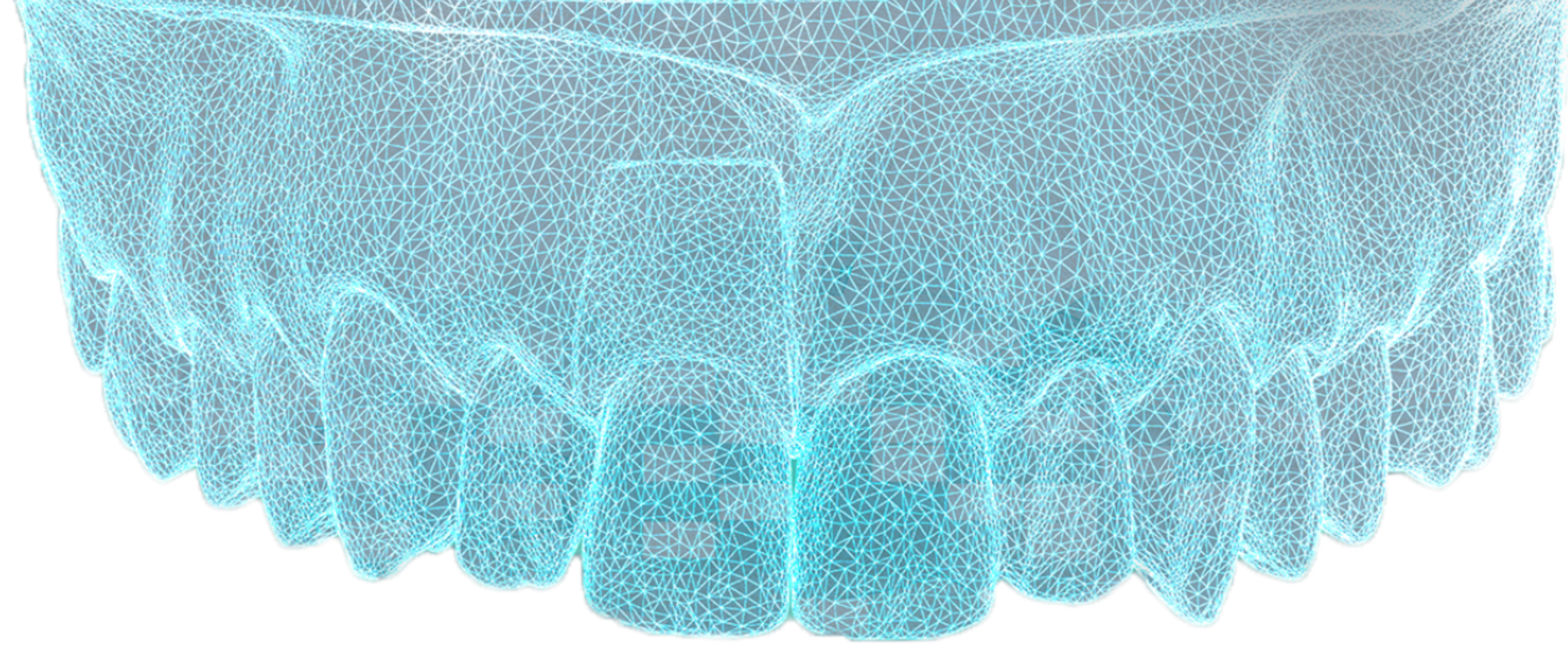

# + Módulo VI

## Integración de la digitalización en clínica.

# + Módulo VI

## Integración de la digitalización en clínica

- + Digital workflow en mínima invasión.
- + Integración de la digitalización en clínica.
- + Protocolos actuales para restauraciones anteriores y posteriores.
- + Conclusiones finales.



# Restauraciones Mínimamente Invasivas + Adhesión

+ Organiza: **Atelier Dental Madrid**

+ Ponente: **Dr. Óscar González**

+ Plazas: **12**

+ Precio: **9000€**

+ Colaboran: **straumanngroup** | **HuFriedyGroup** | **3M**

+ Reserva: **formacion@atelierdentalmadrid.com**



# *Atelier Dental* MADRID

formacion@atelierdentalmadrid.com

C/Blanca de Navarra 10, Madrid

atelierdentalmadrid.com

91 308 66 96