

EXCLUSIVE

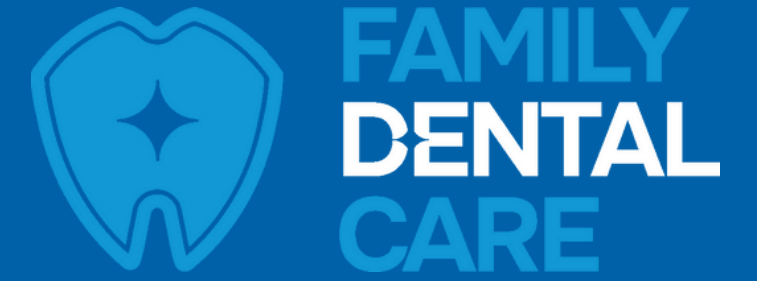

CORSO PROTESI FISSA SU DENTI ED IMPIANTI Estetica e funzione

**12 POSTI
DISPONIBILI**

3 MODULI

6 GIORNATE

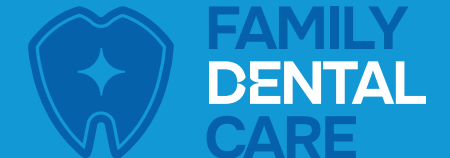

ORARI DEI CORSI

Sessione mattutina
9:00 - 13:00

Pausa
13:00 - 14:00

Sessione pomeridiana
14:00 - 19:00

CALENDARIO INCONTRI

13 e 14 Marzo 2026

17 e 18 Aprile 2026

22 e 23 Maggio 2026

I RELATORI



*Dott. GIANLUCA
DELLI FICORELLI*



*Dott. SIMONE
GISMONDI*



SEDE EVENTO

NOVOTEL | Viale dell'Oceano Pacifico, 153, Roma



ISCRIZIONI

progetti.familydentalcare@gmail.com

MODULI



13
MAR
2026

MODULO 1
ANALISI ESTETICA

14
MAR
2026

MODULO 1
ANALISI FUNZIONALE

17
APR
2026

MODULO 2
**PREPARAZIONI DENTALI
INTEGRAZIONE DEL
PROVVISORI**

18
APR
2026

MODULO 2
**MATERIALI E TECNICHE DA IMPRONTA ,
TRASFERIMENTO DEI DATI DALLO STUDIO AL
LABORATORIO**

22
MAG
2026

MODULO 3
FACCETTE DENTALI, MATERIALI CERAMICI

23
MAG
2026

MODULO 3
**GESTIONE DEI TESSUTI MOLLI
SU DENTI E IMPIANTI**



SEDE EVENTO

NOVOTEL | Viale dell'Oceano Pacifico, 153, Roma



ISCRIZIONI

progetti.familydentalcare@gmail.com

ABSTRACT DEL CORSO

ANTHOGYR
A Straumann Group Brand

E&B
GLOBAL CARE

**FAMILY
DENTAL
CARE**

Ogni trattamento protesico di successo dal più semplice al più complesso ha l'obiettivo di soddisfare il paziente da un punto di vista estetico e funzionale con la preservazione dei tessuti dei denti e dei tessuti parodontali per una prognosi e una durata a lungo termine. La diagnosi e il piano di trattamento risultano fondamentali per il successo nelle riabilitazioni protesiche.

Tramite l'analisi estetica e l'analisi funzionale possiamo ottenere delle informazioni fondamentali per ottimizzare il piano di trattamento e per ottenere una corretta ceratura di diagnosi che è il punto focale di ogni riabilitazione e che può concretizzarsi in un provvisorio o in un mock-up ovvero nella previsualizzazione del lavoro finale sia dal punto

di vista estetico che funzionale che il paziente potrà testare e valutare con il vantaggio impagabile di preservare l'integrità dei suoi denti anche nei casi clinici più complessi. La scelta del materiale restaurativo è un altro aspetto cruciale delle riabilitazioni. Tramite le ceramiche integrali possiamo ottenere dei risultati estetici eccellenti.

La loro conoscenza, l'uso delle tecniche adesive e la corretta comunicazione con il laboratorio ci permettono, tramite terapie protesiche minimamente invasive, di salvaguardare l'integrità degli elementi dentari ottenendo eccellenti risultati estetici e funzionali duraturi nel tempo. Anche nel campo dell'impianto-protesi i nuovi concetti biologici, i nuovi materiali e i nuovi design impiantari hanno cambiato i tradizionali protocolli tecnici permettendo una ottima integrazione estetica e biologica anche nella protesi su impianti.



SEDE EVENTO

NOVOTEL | *Viale dell'Oceano Pacifico, 153, Roma*



ISCRIZIONI

progetti.familydentalcare@gmail.com

I RELATORI

ANTHOGYR 
A Straumann Group Brand

 **E&B**
GLOBAL CARE

 **FAMILY
DENTAL
CARE**



Dott. **GIANLUCA DELLI FICORELLI**

Laureato in Odontoiatria e Protesi Dentaria presso l'Università "La Sapienza" di Roma.

Ha frequentato numerosi corsi di aggiornamento in Italia e all'estero perfezionandosi in Protesi Fissa ed in Implantologia. Socio attivo dell'Italian Academy of Esthetic Dentistry (IAED). Socio attivo della Italian Academy of Osseointegration (IAO). Socio Fondatore della Società Italiana di Protesi Dentaria e Riabilitazione Orale (SIPRO) Membro attivo della SIRIO Affiliate Member of the European Academy of Esthetic Dentistry (EAED). Svolge attività di studio su materiali ceramici e tecniche implantari. Autore di articoli su riviste scientifiche e relatore nell'ambito di congressi nazionali ed internazionali. Svolge la libera professione nel suo studio privato di Roma con attività dedicata alla Protesi Fissa ed all'Implantologia.



Dott. **SIMONE GISMONDI**

Laureato in odontoiatria e protesi dentaria con il massimo dei voti nel 2003, iscritto all'albo degli odontoiatri dal 2004.

Dal 2003 al 2005 è medico frequentatore presso il reparto di protesi dentaria università di Tor Vergata diretto dal professor Alberto Barlattani. Nel 2008 frequenta l'incontro annuale IAAD presso l'università di krens diretta dal professor Rudolf Slavicek, che influenzerà notevolmente la sua attività professionale. – Dal 2009 è collaboratore diretto del dottor Bassetti Nazzareno con il quale organizza il corso dal titolo "Approccio Gnatologico nelle riabilitazioni complesse". Nel 2015 partecipa in occasione del 58 congresso degli Amici di Brugg al Brugg's Gymnasium con una relazione dal titolo "riabilitazione complessa in un paziente disfunzionale". Nel 2019 vince il prestigioso prostocontest patrocinato da AIOP- EPA- APS – e sempre nello stesso anno diventa consulente di protesi e gnatologia presso il dental center del policlinico universitario AGOSTINO GEMELLI È socio ordinario dell' AIG, dell'IAAID. Socio attivo della SIED e socio effettivo degli Amici di Brugg associazione per cui nel 2019 diventa responsabile del gruppo giovani brugg's gymnasium e entra nel consiglio direttivo È socio fondatore della Sipro Svolge la sua attività come libero professionista presso il suo studio di roma e diverse consulenze con particolare interesse alle riabilitazioni complesse nei pazienti disfunzionali.



SEDE EVENTO

NOVOTEL | Viale dell'Oceano Pacifico, 153, Roma



ISCRIZIONI

progetti.familydentalcare@gmail.com



FAMILY
DENTAL
CARE



E&B
GLOBAL CARE



ANTHOGRYR
A Straumann Group Brand

A CHI È RIVOLTO

OBIETTIVO DEL CORSO

L'obiettivo del corso è quello di fornire un protocollo sistematico collaudato che porti al raggiungimento di un risultato finale estetico, biologico e funzionale sia su denti naturali che su impianti.

Sarà dedicato ampio spazio alle tecniche innovative, ai nuovi materiali, alle nuove tecnologie digitali senza dimenticare i fondamentali estetici e funzionali che devono guidarci nelle riabilitazioni protesiche e che saranno analizzati in ogni loro aspetto.

- ▶ **Clinici che vogliono acquisire un approccio protesico sistematico** ed efficace attuabile in ogni situazione clinica semplice o complessa sia su denti naturali che su impianti.
- ▶ **Clinici che vogliono acquisire o approfondire i concetti funzionali e gnatologici**, l'uso degli articolari, dell'arco facciale e imparare a registrare correttamente le varie tecniche di registrazione della relazione centrica.
- ▶ **Clinici che vogliono approfondire la conoscenza dei materiali ceramici** e il loro corretto uso.
- ▶ **Clinici che vogliono approfondire le più moderne metodiche mini-invasive** e i nuovi concetti di preparazione dentale.
- ▶ **Clinici che vogliono imparare a gestire correttamente** e ad idealizzare **tessuti molli peri-implantari**.
- ▶ **Clinici interessati ad implementare** le proprie conoscenze nell'uso delle **tecnologie digitali**.



SEDE EVENTO

NOVOTEL | Viale dell'Oceano Pacifico, 153, Roma



ISCRIZIONI

progetti.familydentalcare@gmail.com

MODULO 1 ANALISI ESTETICA

VENERDÌ 13 MARZO 2026 DALLE 9.00 ALLE 19.00

ANALISI FACCIALE

- ▶ **Visione frontale:** linea bipupillare, linea commissurale, vs orizzonte, linea mediana

ANALISI DENTO-LABIALE

- ▶ **Esposizione dentale** a riposo, posizione festa incisale, linea del sorriso, ampiezza del sorriso, corridoio labiale, linea interincisale vs linea mediana, piano oclusale vs orizzonte

ANALISI FONETICA

- ▶ **Fonemi** M-F-S-I
- ▶ Posizione cresta incisale

ANALISI DENTALE

- ▶ **Proporzioni** dentali, posizione, disposizione, colore
- ▶ **Linee transizione d'angolo:** come modificare lunghezza e larghezza dentale

ANALISI GENGIVALE

- ▶ Andamento margine gengivale
- ▶ Parallelismo e simmetria
- ▶ **Zenith** gengivale
- ▶ **Papille** interdentali mock up diretto e indiretto
- ▶ **Previsualizzazione** estetica e funzionale
- ▶ Step **reversibile**
- ▶ Comunicazione con il paziente
- ▶ Comunicazione con il laboratorio
- ▶ **Analogica vs digitale**

ANTHOGYR 
A Straumann Group Brand

 **E&B**
GLOBAL CARE

 **FAMILY
DENTAL
CARE**



SEDE EVENTO

NOVOTEL | Viale dell'Oceano Pacifico, 153, Roma



ISCRIZIONI

progetti.familydentalcare@gmail.com

MODULO 1 ANALISI FUNZIONALE

SABATO 14 MARZO 2026 DALLE 9.00 ALLE 19.00

ANTHOGYR 
A Straumann Group Brand

 **E&B**
GLOBAL CARE

 **FAMILY
DENTAL
CARE**

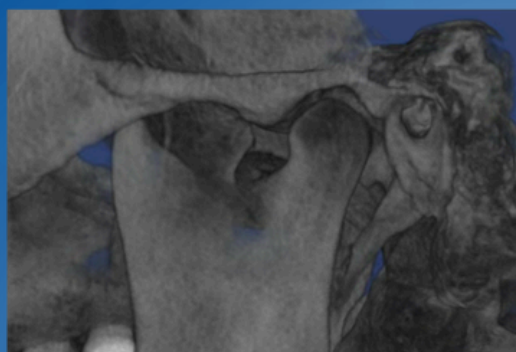

- ▶ **Anatomia e fisiologia dell'ATM:** scheda diagnostica, anamnesi medica speciale, analisi muscolare, analisi articolare

- ▶ **Rapporti occlusali** MI-CO-CR-Reference Position
- ▶ **Arco facciale:** suo utilizzo intraorale e tecniche di trasferimento in articolatore
- ▶ **Tecniche di registrazione occlusale:** RC e Reference Position

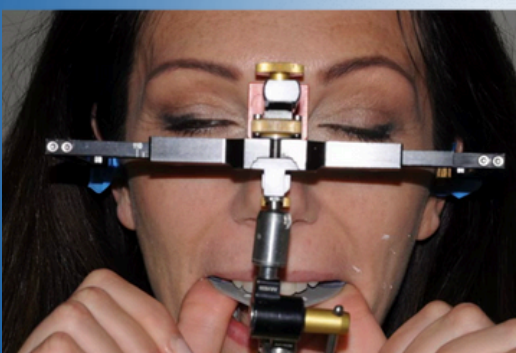

- ▶ **Montaggio in articolatore** e regolazione dell'articolare
- ▶ **Analisi dei modelli di studio** - brux checker
- ▶ Diagnosi confluyente e costruzione dei **bite test**
- ▶ **Disturbi dell'articolazione** temporo mandibolare (ATM) e gestione dei bite
- ▶ **Studio della dinamica mandibolare** attraverso la condilografia elettronica, la cefalometria secondo il Prof. R. Slaviceck e il Prof. S.Sato.
- ▶ **Discussione e analisi dello spazio funzionale** dopo il bite come finalizzare in protesi



SEDE EVENTO
NOVOTEL | *Viale dell'Oceano Pacifico, 153, Roma*



ISCRIZIONI
progetti.familydentalcare@gmail.com

MODULO 2

PREPARAZIONI DENTALI INTEGRAZIONE DEL PROVVISORIO

VENERDÌ 17 APRILE 2026 DALLE 9.00 ALLE 19.00

- ▶ **Scelta dello strumentario** e delle frese
- ▶ Differenti tipi di **tecniche di preparazione**
- ▶ **Preparazioni con linea e aree di finitura:** considerazioni cliniche, tecniche e biologiche
- ▶ **Evoluzione delle tecniche** di preparazione e classificazione
- ▶ **Posizionamento del margine protesico:** sopragengivale, iuxtagengivale, sottogengivale
- ▶ **Considerazione biologiche e biomeccaniche** sulle preparazioni dentali
- ▶ Come conservare lo **smalto**
- ▶ **Ausilio del digitale** per le preparazioni dentali



ANTHOGYR
A Straumann Group Brand

E&B
GLOBAL CARE

**FAMILY
DENTAL
CARE**

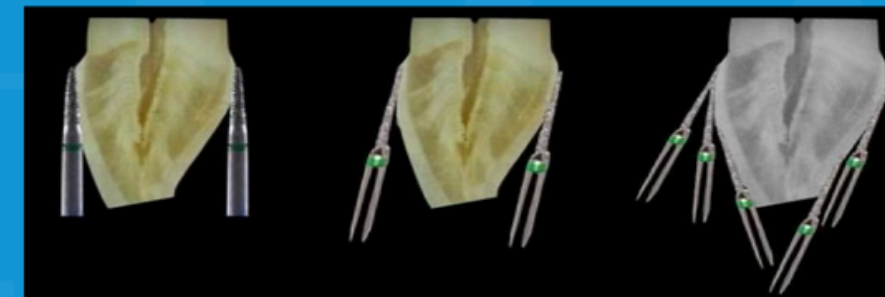

SEDE EVENTO

NOVOTEL | *Viale dell'Oceano Pacifico, 153, Roma*



ISCRIZIONI

progetti.familydentalcare@gmail.com

MODULO 2

MATERIALI E TECNICHE DA IMPRONTA , TRASFERIMENTO DEI DATI DALLLO STUDIO AL LABORATORIO

SABATO 18 APRILE 2026 DALLE 9.00 ALLE 19.00

- ▶ **Requisiti e materiali**
 - ▶ Come idealizzare **inserimento del provvisorio**
 - ▶ **Ribasatura** del provvisorio
 - ▶ **Rimarginatura e rifinitura** del provvisorio
 - ▶ **Colorazione glasatura e cementazione**
 - ▶ **Provvisori** per faccette e preparazioni parziali nuovi trend
 - ▶ Il provvisorio come **prototipo del definitivo**
- ▶ Tecniche di **impronta**
 - ▶ **Materiali da impronta:** Alginati, Polivinilsilossani, Polieteri
 - ▶ Tecniche di costruzione del **cucchiaio individuale**
 - ▶ **Spiazzamento gengivale:** uso dei fili da impronta
 - ▶ Rilevamento dell'impronta con **scanner digitali**

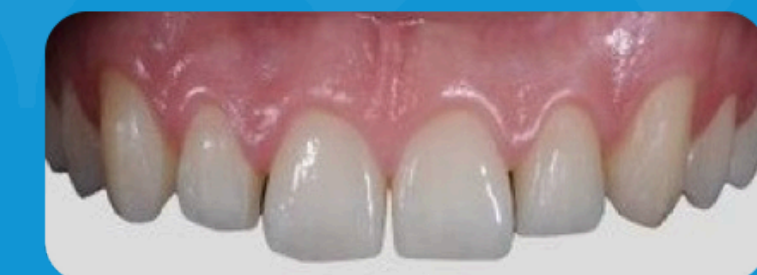
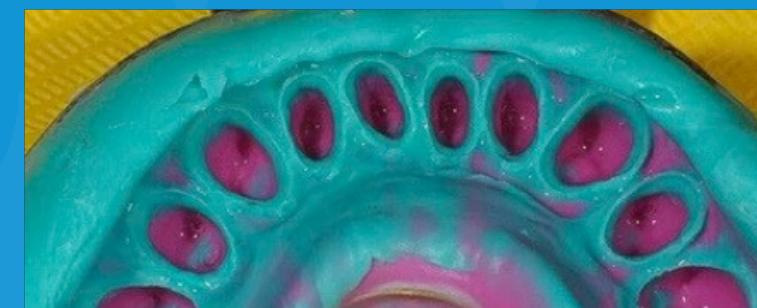

ANTHOGYR 
A Straumann Group Brand

 **E&B**
GLOBAL CARE

 **FAMILY
DENTAL
CARE**



SEDE EVENTO

NOVOTEL | Viale dell'Oceano Pacifico, 153, Roma



ISCRIZIONI

progetti.familydentalcare@gmail.com

MODULO 2

MATERIALI E TECNICHE DA IMPRONTA , TRASFERIMENTO DEI DATI DALLO STUDIO AL LABORATORIO

SABATO 18 APRILE 2026 DALLE 9.00 ALLE 19.00

ANTHOGYR 
A Straumann Group Brand

 E&B
GLOBAL CARE

 FAMILY
DENTAL
CARE

- ▶ **Impronta restauro provvisorio**
- ▶ Cera di relazione centrica, protusiva e arco facciale
- ▶ Modelli **master** e **antagonista**
- ▶ Montaggio **crociato**
- ▶ Guida anteriore **personalizzata**
- ▶ **Prova** della struttura
- ▶ Il prototipo per la **simulazione del restauro definitivo** nei casi **complessi**
- ▶ Il workflow digitale del **trasferimento dei dati al laboratorio**

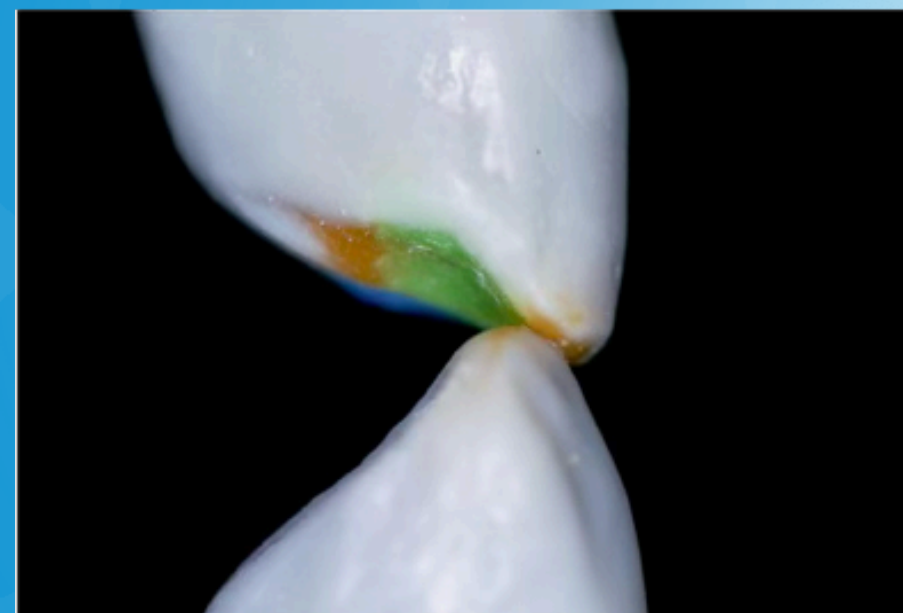

SEDE EVENTO

NOVOTEL | Viale dell'Oceano Pacifico, 153, Roma



ISCRIZIONI

progetti.familydentalcare@gmail.com

MODULO 3

FACCETTE IN CERAMICA PER L'OTTIMIZZAZIONE ESTETICA E FUNZIONALE

VENERDÌ 22 MAGGIO 2026 DALLE 9.00 ALLE 19.00

ANTHOGRYR
A Straumann Group Brand

E&B
GLOBAL CARE

FAMILY DENTAL CARE

- ▶ Preparazione **vestibolare**
- ▶ **Preparazione incisale:** butt joint vs incisal shoulder
- ▶ Mantenimento dello **smalto**
- ▶ **Preparazione interprossimale:** quando mantenere o eliminare il punto di contatto
- ▶ Preparazione iuxtagengivale o sottogengivale
- ▶ Tecniche di **cementazione**
- ▶ Procedure **step by step**



SEDE EVENTO

NOVOTEL | Viale dell'Oceano Pacifico, 153, Roma



ISCRIZIONI

progetti.familydentalcare@gmail.com

MODULO 3 MATERIALI CERAMICI

VENERDÌ 22 MAGGIO 2026 DALLE 9.00 ALLE 19.00

ANTHOGYR 
A Straumann Group Brand

 E&B
GLOBAL CARE

 FAMILY
DENTAL
CARE



- ▶ Classificazione delle **ceramiche integrali**
- ▶ **Le ceramiche vetrose:** feldspatiche, rinforzate con leucite e disilicato di litio
- ▶ **Le ceramiche policristaline:** Zirconia
- ▶ **Corone in ceramica stratificate e monolitiche** nel trattamento dei settori anteriori e posteriori
- ▶ **Restauri parziali:** Onlays, overlays, table tops, V-shape veneer, Veneer lay
- ▶ **Ponti in ceramica** possibile e limiti



SEDE EVENTO
NOVOTEL | Viale dell'Oceano Pacifico, 153, Roma



ISCRIZIONI
progetti.familydentalcare@gmail.com

MODULO 3

GESTIONE DEI TESSUTI MOLLI SU DENTI E IMPIANTI

SABATO 23 MAGGIO 2026 DALLE 9.00 ALLE 19.00

ANTHOGRYR 
A Straumann Group Brand

 **E&B**
GLOBAL CARE

 **FAMILY
DENTAL
CARE**

- ▶ Linee guida per la **pianificazione della pre-chirurgia paradontale pre-protetica**
- ▶ Diagnosi, tecniche chirurgiche e timing nella **gestione delle preparazioni e dei provvisori**
- ▶ **Integrazione estetica e biologica** su impianti
- ▶ **Innesto di connettivo**: come e perché
- ▶ Condizionamento dei **tessuti con il provvisorio**
- ▶ Modifiche dei livelli gengivali e delle papille **tramite il provvisorio**
- ▶ Abutment in **titanio vs** abutment in **zirconia**
- ▶ **Impianto singolo** in zona estetica
- ▶ **Impianti multipli** in zona estetica
- ▶ Arcate complete **su impianti**

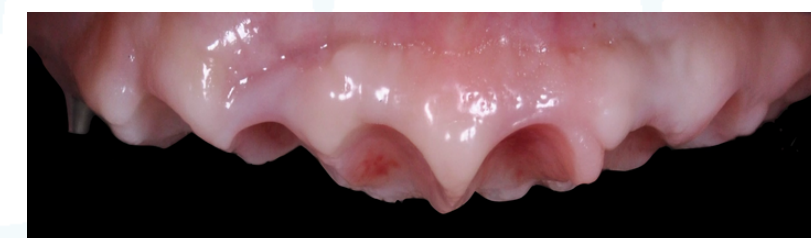
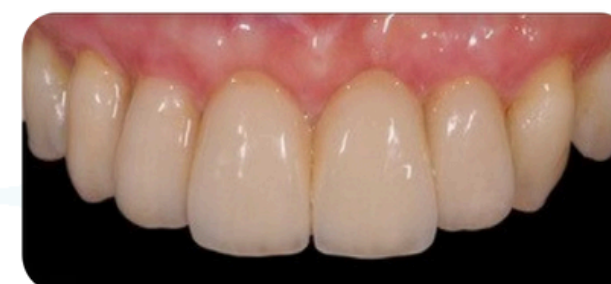

SEDE EVENTO
NOVOTEL | Viale dell'Oceano Pacifico, 153, **Roma**



ISCRIZIONI
progetti.familydentalcare@gmail.com

MODULO 3 CEMENTAZIONE

SABATO 23 MAGGIO 2026 DALLE 9.00 ALLE 19.00

ANTHOGYR 
A Straumann Group Brand

 **E&B**
GLOBAL CARE

 **FAMILY
DENTAL
CARE**

- ▶ Classificazione dei **cementi resinosi**
- ▶ **Isolamento del campo operatorio**
- ▶ **Condizionamento** dentale
- ▶ Trattamento del **restauro**
- ▶ Tecniche di **cementazione**
- ▶ Cementazione **step by step**

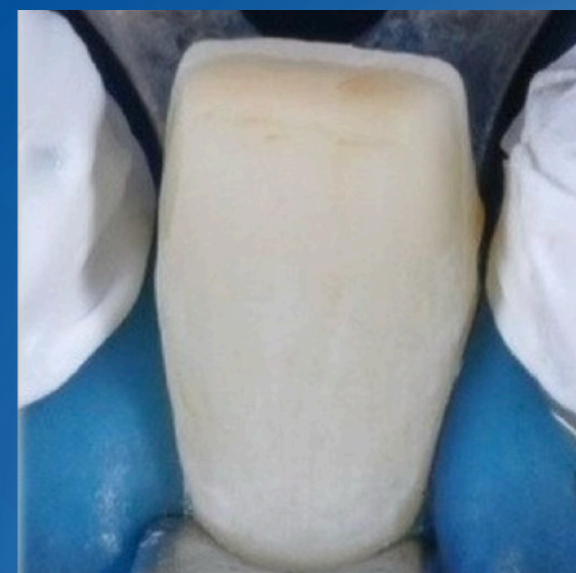

SEDE EVENTO
NOVOTEL | *Viale dell'Oceano Pacifico, 153, Roma*



ISCRIZIONI
progetti.familydentalcare@gmail.com

ANTHOGYR 
A Straumann Group Brand

 **E&B**
GLOBAL CARE

 **FAMILY
DENTAL
CARE**

1° BONUS

Il corso avrà la possibilità di essere accreditato per il rilascio di **crediti formativi ECM**.



SEDE EVENTO

NOVOTEL | *Viale dell'Oceano Pacifico, 153, Roma*



ISCRIZIONI

progetti.familydentalcare@gmail.com

Sei già convinto?

Allora prima di chiedere altre info blocca subito il tuo posto e approfitta della **super promozione**.

Prezzo di listino: **4.300 € IVA esclusa**



Prezzo promozionale: **2.900 € IVA esclusa***
[valido per iscrizioni entro il 31 gennaio 2026]

**Numero massimo di partecipanti: 12 (posti limitati)*

MODALITÀ DI PAGAMENTO:

Acconto: 1.300 € contestualmente alla firma del modulo di adesione: Bonifico Bancario Intestato a Implagold 4.0 srls
IBAN: IT 41W0303203203010001130903 | Causale: Nome Cognome Oppure nome Studio + acconto corso Gismondi Delli Ficorelli ROMA 25

Saldo: La restante quota dovrà essere pagata entro ed non oltre il 28 Febbraio 2026



SEDE EVENTO
NOVOTEL | Viale dell'Oceano Pacifico, 153, Roma



ISCRIZIONI
progetti.familydentalcare@gmail.com

ANTHOGYR 
A Straumann Group Brand

 **E&B**
GLOBAL CARE

 **FAMILY
DENTAL
CARE**