

TALLER ANTHOGRY – SEPA
TRANSICIÓN DEL
ANALÓGICO AL DIGITAL
EN CONEXIONES CÓNICAS

20/SEPTIEMBRE/2024

Con la colaboración



ABSTRACT

En los últimos años, la digitalización de nuestras consultas ha cobrado vital importancia. Las conexiones cónicas también han despertado nuestro interés en realizar unas prótesis más perfectas, más estables y con menos complicaciones con el paso de los años. La unión de ambas tecnologías permitirá a nuestros pacientes, realizar tratamientos implantológicos más predecibles y unas prótesis mantenidas a largo plazo, tanto en el ámbito estético como periodontal.

El objetivo de esta aula clínica es que los asistentes conozcan a profundidad como una conexión cónica puede ser utilizada en cualquier caso y situación bucal, además de los beneficios en tiempos de sillón y manejo de material por parte del equipo clínico.

PRECIO CURSO

20 plazas
Se adjudican por orden de inscripción y pago

PRECIO TALLER

299€

POLÍTICA DE CANCELACIÓN

La cancelación de la inscripción al curso tendrá un coste de 30€ en concepto de gastos de gestión. Si la cancelación se realiza con menos de 30 días, no tendrá derecho al reintegro de las cantidades abonadas. La celebración del curso está supeditada a cubrir un mínimo de plazas. En caso de que el alumno haya realizado el pago, se procederá a la devolución íntegra del importe.

Fechas, ponentes, sede y programa susceptibles de cambio.

PROFESORES

ANTONIO LORENTE



- > Licenciado en Medicina por la Universidad Complutense de Madrid (UCM)
- > Licenciado en Odontología por la Universidad Complutense de Madrid (UCM)
- > Doctor en Medicina y Cirugía por la Universidad Complutense de Madrid (UCM)
- > Máster en Periodoncia por la Universidad Europea de Madrid (UEM)
- > Máster en oclusión y rehabilitación oral por el CEU
- > Vocal de la comisión científica del colegio de odontólogos de la región

CARLOS BELARRA



- > Licenciado en Odontología por la Universidad Complutense de Madrid (UCM)
- > Máster en Cirugía Bucal por la Universidad Complutense de Madrid (UCM)
- > Profesor Colaborador, Departamento de Estomatología de la Universidad Complutense de Madrid (UCM)
- > Director del curso Implantes y Cirugía Guiada de Instituto IESO
- > Miembro del Consejo Europeo de Cirugía Oral



PROGRAMA

Viernes, 20 de septiembre 2024

9:00 – 10:00

Diferenciación del comportamiento biológico de las conexiones cónicas.

10:00 – 10:15

Coffee break

10:15 – 12:15

Cirugía Guiada vs Convencional: ventajas y beneficios.

12:15 – 13:15

Enfoque rehabilitador en conexiones cónicas, enfoque analógico y digital.



13:15 – 13:30

Coffee break

13:30 – 15:00

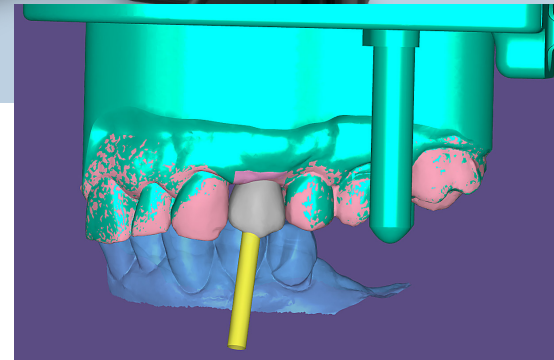
Taller práctico: Protocolos quirúrgicos guiados sobre modelo de 3D.



-  20 de septiembre 2024
-  de 9.00h a 15.00h
-  Casa de las Encías

Sepa.

Con la colaboración

Anthogyr
A Straumann Group Brand



CASA DE LAS ENCÍAS
C/ ANTONIO LÓPEZ AGUADO, 4
BAJO IZQUIERDA.
MADRID

SepaAcademy™

Descubre toda la formación disponible en sepa.es



Inscríbete en:
sepa.es

Si tienes alguna duda puedes contactar con nosotros:
✉ sepa@sepa.es ☎ (+34) 91 161 01 43 ☎ (+34) 663 33 23 47